لیفتینگ و جوانسازی با
نخ‌های آپتوس

شرکت مهرآشکار گستر

نماینده انحصاری نخ‌های آپتوس در ایران

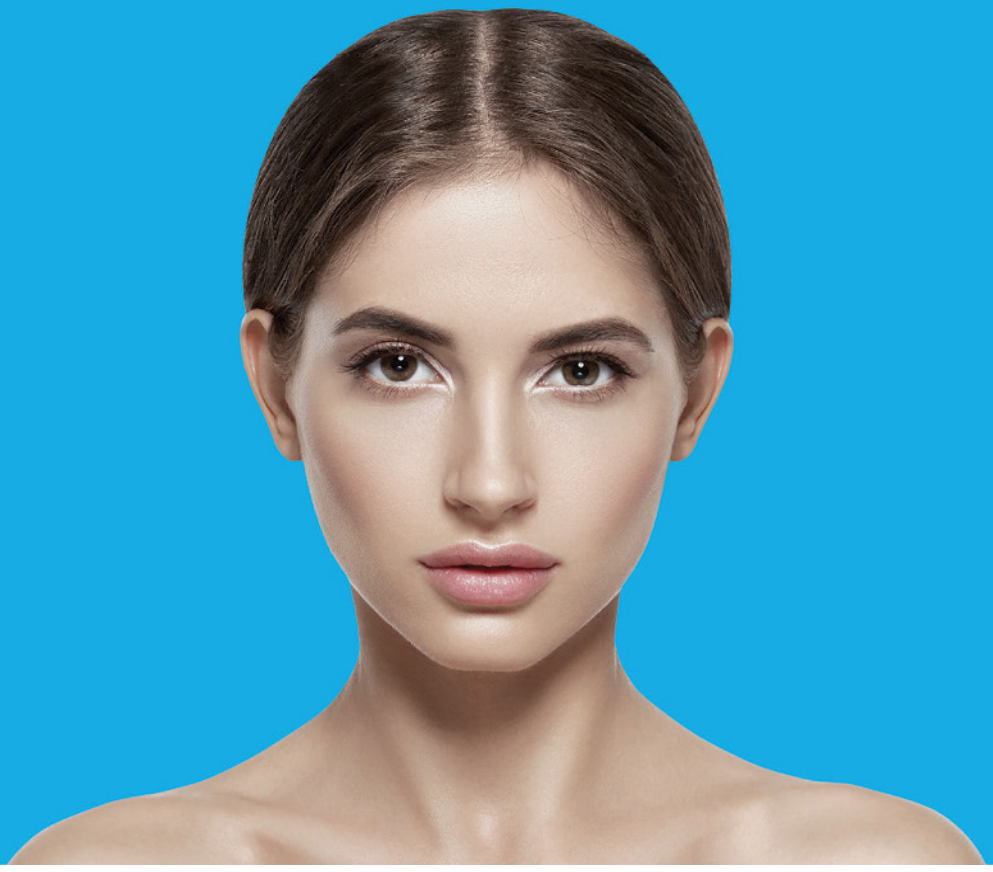

فهرست

	صفحه
روی جلد	Masport
دو جلد	Aptos
پشت جلد	Najo-bet
3	Sertol
5	Masport
7	Ladan
10	Dilice
12	Sparx
14	Slim
16	Atragin
17	Jonzac
18	Selak
20	Bielenda
22	Rougj
24	Janulet
27	Floslek
32	Altebrel

SERTOL®

Sertaconazole Nitrate 2%

Treat Your Feet

Indications:

Treatment of:

1. Athletes' Foot Fungal Infection(*Interdigital Tinea Pedis*)
Caused by: *Trichophytone Rubrum*
Trichophytone Mentagrophytes
Epidermophytone Floccosum

2. Superficial Candidiasis

3. *Dermatophytosis*

4. *Seborrheic Dermatitis*

5. *Pityriasis Versicolor*

Ref.: 1. Martindale, Vol.:1 , P:593
2. DRUG FACTS AND COMPARISONS, 2016, Vol.: 4, P:3199

Distributed by: Darou Pakhsh, Poura Pakhsh, Mahya, Eltiam, Exir, Teb Novin

No.11, Sofe Ind. Zone, 7th Km of Shiraz road, Isfahan, IRAN P.O.Box: 81745-567 Tel: (+98)31 36540659 36540859
Fax: (+98)31-36540436 Email: marketing@rahapharm.com www.rahapharm.com

RAHA Pharmaceutical Co.

یادداشت

سالک نام فارسی آن است و به دلیل آن که ضایعه یک سال به طول می انجامد و اسکار بر جای می گذارد؛ به این نام خوانده می شود.

به دو فرم لوکالیزه و ژنرالیزه دیده می شود:

در فرم لوکالیزه در مقابل گزش هر حشره یک ضایعه ایجاد می شود.

بر سه نوع حاد و مزمن و عود کننده است.

فرم لوکالیزه:

الف)فرم حاد:

به دو شکل Dry یا خشک یا شهری و Wet یا مرطوب یا روستایی دیده می شود.

شکل خشک: Dry

ضایعات در صورت دیده می شوند. شیوع در أواخر بهار و اوایل تابستان است. حشره ناقل ، پشه خاکی یافلبوتوموس است که جسم لیشمن را به فرد سالم منتقل می کند.

در طی دوره کمون حدوداً ۶ ماه محل گزش به صورت پشه گزیدکی معمولی است. بعد از دوره کمون حدوداً ۶ ماه ،ابتدا به شکل پاپول و سپس پوستول خارش دار و بالاخره یک زخم بزرگ که کروتی سفت رویش چسبیده و دورش التهاب و اندوراسیون دارد بر جا می ماند که با درمان معمولی خوب نمی شود.

شکل مرطوب:Wet

برخلاف فرم خشک اپیدمی آن شایع بوده و محل ضایعه بیشتر در اندامها است. پس از طی دوره کمون چند هفته ای ،ضایعه با ترشحات فراوان به دلیل درگیری عروق لنفاوی می باشد راخواهیم داشت.

ب)شکل مزمن:

بیماری در مدت یکسال خوب نمی شود. ظاهر ضایعه عوض شده و بیشتر در صورت دیده می شود.

اسکار موجب تغییرات در بینی و صورت و ... می شود.

ادامه دارد...

mdpc

Biotechnology and Biopharmaceutics

Masoondarou Co.

Address: Karaj-Alborz-IRAN Website: www.masoondarou.net Email: info@masoondarou.net Phone: (+9826) 36670350-52 Fax: (+9826) 36670349

گردآوری

بیشتر از یک سال است که ویروس کرونا همه کشورهای جهان را درنوردیده و افراد زیادی را مبتلا کرده است. از میان مبتلایان به این بیماری متاسفانه تعدادی جان خود را از دست داده و خوشبختانه تعداد زیادی بهبود یافته‌اند. این بیماری با علائم مشابه سرماخوردگی آغاز شده و این علائم کم‌کم شدت می‌گیرند. تب، سرفه، سردرد و سرگیجه و بدن‌درد از علائم اولیه ابتلا به این بیماری است. پس‌ازآن کووید ۱۹ با از دست دادن حس بویایی و چشایی و برخی علائم گوارشی نظیر حالت تهوع و اسهال خود را نشان می‌دهد.

در موارد شدید این بیماری ریه‌های فرد بیمار به طور کامل درگیر شده و تنفس برای او مشکل می‌شود. همین موضوع کرونا را به بیماری مرگ‌آور تبدیل می‌کند. معمولا پزشکان توصیه می‌کنند که با مشاهده علائمی نظیر درد یا فشار در قفسه سینه، کبود شدن لب‌ها، صورت یا ناخن‌ها، گیجی و خواب‌آلودگی هرچه سریع‌تر برای تست کرونا به بیمارستان مراجعه شود. در موارد خفیف پزشکان بیماران را به قرنطینه در خانه توصیه می‌کنند و در موارد شدیدتر آن‌ها را در بیمارستان بستری خواهند کرد.

مطالعات بر روی بهبودیافتگان کرونا نشان داده است که اثرات این بیماری حتی پس از بهبود کامل نیز باقی خواهد ماند. اثراتی نظیر تاثیر بر ریه‌ها و تنفس و اختلالات بویایی از آن جمله است. اما یکی از شایع‌ترین عوارض ابتلا به ویروس COVID-19 ریزش موها است. مشکلی که بسیاری از بهبودیافتگان با آن دست‌وپنجه نرم می‌کنند و به نظر می‌رسد که خیال برطرف شدن ندارد. اما سوال اینجا است که چرا کرونا باعث ریزش مو می‌شود و آیا اثرات ناشی از آن تا پایان عمر با افراد باقی می‌ماند؟ آیا راهکاری برای مقابله با این موضوع وجود دارد؟ برای پاسخ به این سوالات تا پایان این مطلب با ما همراه باشید.

آیا واقعا ریزش مو یکی از عوارض کروناست؟

در حال حاضر زمان زیادی از ظهور کرونا نگذشته است و به همین دلیل درباره نشانه‌های این بیماری و عوارض آن هنوز نقاط مبهم زیادی وجود دارد. بیشتر مطالعات انجام شده بر روی ریزش موی ناشی از ابتلا به ویروس COVID-19 بر اساس مشاهده است و به همین دلیل نمی‌توان آماری قطعی از احتمال بروز ریزش مو پس از ابتلا به کرونا ارائه داد. یک مطالعه معتبر در سال ۲۰۲۰ عوارض ابتلا به کرونا را در ۶۳ بیمار بهبودیافته بررسی کرد. این مطالعه نشان داد که حدود ۲۴٫۱ درصد از شرکت‌کنندگان پس از بهبودی درگیر ریزش موها شده‌اند.

در این مطالعه میانگین زمان ظهور ریزش موها پس از بهبودی کامل ۵۸٫۶ روز بود. در زمان این مطالعه از میان ۱۴ شرکت‌کننده‌ای که بعد از کرونا دچار ریزش مو شده بودند، ۵ نفر به طور کامل بهبود یافتند. اما ۹ نفر باقی‌مانده هنوز هم با ریزش موها درگیر بودند. این موضوع نشان می‌دهد که ریزش موها پس از کرونا مشکلی است که در مردان و زنان بهبودیافته از این بیماری ظاهر می‌شود. اما می‌توان امیدوار بود که این ریزش دائمی نیست و پس از مدتی از بین می‌رود.

ادامه دارد...

NIAK Pharmaceutical

LADAN

Plus Shampoo

- Ingredients:
  cedar, Henna, Coffee, Nigella, Myrobalan, Red rose, Marshmallow, Flax, Psyllium seed, Rosemary, Chamomile, Myrtle, Nettle.

شامپو لادن

جلوگیری از ریزش مو و رفع شوره سر

www.niakpharmaceutical.ir

تهیه شده در شرکت داروسازی نیاک گرگان_ ایران
پخش: شرکت داروگستر رازی تلفن: ۱۹ - ۸۸۱۰۳۳۱۴ - ۰۲۱

ایران ناژو

دارویی، آرایشی، بهداشتی

ناژو- بت®

کلسی پوتریول / بتامتازون

پماد ناژو- بت® :

- بالاترین میزان اثربخشی به دلیل فرمولاسیون منحصر به فرد

ژل ناژو- بت® :

- برای اولین بار در ایران
- سهولت استفاده بر روی پوست سر

پخش توسط شرکت محیادارو

دفتر مرکزی: تهران، خیابان شهید بهشتی، خیابان شهید صابونچی، خیابان هویزه غربی، پلاک ۱۵۳ کد پستی: ۱۵۳۳۷۱۶۷۱۱

تلفن: ۶-۸۸۷۴۷۳۶۳ فکس: ۸۸۷۴۰۶۴۴ انتقادها و پیشنهادها: ۸۸۷۳۸۷۳۰

پست الکترونیک: info@irannajo.com www.irannajo.ir

دانستنی های کوتاه - پسوریازیس:

پسوریازیس یک اختلال مزمن پوستی است که با مناطق ضخیم، متورم و قرمز و پوسته های نقره ای روی آنها تظاهر می یابد. علت این اختلال هنوز نامشخص است و محققان ترکیبی از عوامل ایمنی، ژنتیکی و محیطی را در بروز آن دخیل می دانند. برای توضیح نقش این عوامل، لازم است ابتدا مکانیسم طبیعی ساخت و تکامل پوست را بدانیم:

پوست ما از لایه های مختلفی تشکیل شده است: بالاترین لایه "اپیدرم" نام دارد که سلول های آن دائما در حال تقسیم و مرگ و میرند. لایه ی میانی "درم" نام داشته و محل تجمع کلاژن و عروق خونی است. داخلی ترین لایه "هایپودرم" نام دارد و بیشتر حاوی چربی زیرجلدی است. در بدن ما هر روز سلول هایی که در لایه ی اپیدرم می میرند، به سطح رانده می شوند و ریزش می کنند تا فضا را برای سلول های جدید باز کنند. با این مکانیسم پوست ما به طور طبیعی از حدی ضخیم تر نمی شود. اما در پسوریازیس، سلول های ایمنی از عروق خونی وارد پوست می شوند و با کمک به رشد بسیار سریع اپیدرم، نمی گذارند فرایند ریزش سلول های مرده از سطح پوست به درستی صورت بگیرد. همین امر موجب ضخیم شدن پوست و ایجاد پوسته ای متشکل از سلول های مرده در مناطق درگیر می گردد. هم چنین اتساع عروق لایه ی درم که تغذیه ی سلول های با رشد سریع را به عهده دارند، قرمز شدن پوست را به دنبال دارد.

تمامی این اتفاقات در یک بستر ژنتیکیِ استعداد به پسوریازیس شکل می گیرد که با برخی عوامل محیطی نظیر عفونت های باکتریایی و یا ویروسی، مصرف الکل، سیگار کشیدن و مصرف بعضی داروها بروز پیدا کرده و یا تشدید می شوند.

یکی از موثرترین روش های درمانی، استفاده از دارویی با مکانیسم ترکیبی از ضدالتهاب موضعی و کاهش دهنده ی رشد سلول های اپیدرم می باشد. شرکت ایران ناژو مفتخر است که این ترکیب ارزشمند را با نام تجاری " ناژو- بت® " با فرمولاسیون منحصر به فرد به دو شکل پماد و ژل، در اختیار بیماران قرار داده و اولین و تنها شرکت تولید کننده ی این دارو با فرمولاسیون ژل در ایران است.

برای اطلاعات بیشتر به مقاله ی "پسوریازیس" در لینک زیر (صفحه ی مقالات در سایت شرکت ایران ناژو) مراجعه فرمایید:

http://www.irannajo.ir/fa/Blog?ID=51

لوسیون موضعی دای لیس®
درمان غیر سمی شپش سر

علائم آلودگی با شپش سر:

شپش حشره ای کوچک، که انگل انسان محسوب شده و از خون انسان تغذیه می کند. شپش سر بیشتر در زنان و کودکان به خصوص دخترها را شایع می باشد.

اولین علائم شپش سر خارش شدید بخصوص در شب، هنگام خواب است که با خونخواری شپش رخ می دهد. خراشیدگی با ناخن به علت خاراندن پیش می آید. در موارد پیشرفته غدد لنفاوی اطراف سر در ناحیه گردن برجسته می شود و گاهی خارش شدید سر باعث کنده شدن پوست ناحیه می شود و با اضافه شدن عفونت ، زردزخم در سر بروز می کند که در چنین مواردی حتما" باید به فکر درمان شپش سر بود و باید سر بیمار از لحاظ وجود شپش یا تخم آن معاینه گردد .

چگونه به شپش سر مبتلا می شویم؟

شپش از طریق مستقیم از سر افراد آلوده می تواند به سر فرد دیگری برود و یا با استفاده از وسایل شخصی افراد آلوده مانند روسری، مقنعه، شانه، برس، کلاه، گل و گیره سر، شال، لباس خواب، لوازم آرایش و وسایل حمام به سایرین انتقال یابد.

راههای پیشگیری از شپش سر

- درمان به موقع افراد آلوده جهت پیشگیری از آلوده شدن سایر افراد
- استحمام و شستشوی مرتب سر با شامپو های معمولی و شانه کردن مو بویژه در جنس مونث(لازم بذکر است استحمام و شستشوی با شامپو جهت درمان به تنهایی مؤثر نبوده و فرد آلوده باید حتماً تحت درمان و معاینه قرار گیرد)
- عدم استفاده از لوازم شخصی دیگران مثل برس ، حوله حمام، روسری، شال، مقنعه،چادر کلاه، لوازم خواب
- عدم استفاده از وسایل آرایش عمومی در آرایشگاهها
- دفع به موقع موها در آرایشگاه
- تمیز کردن مرتب داخل اتاق ها و تختخواب ها
- معاینه مرتب موهای دانش آموزان و افراد جدیدی که تازه وارد جمع می شوند.
- در هنگام ورزش لباس افراد به طور جداگانه در کیسه نایلکس نگهداری شود.

درمان شپش سر

لوسیون دای لیس ® از داروهای درمان شپش سر می باشد، که دور بدن شپش را احاطه کرده و باعث خفگی و ازبین رفتن آن می گردد. اگر چه مطالعات نشان داده است که این دارو در از بین بردن تخم شپش موثر است ولی توصیه می گردد در روز بعد از استفاده از لوسیون دای لیس® جهت جدا کردن کامل تخم شپش سر با استفاده از سرکه به این طریق عمل شود : به میزان ۵۰ درصد سرکه و ۵۰ در صدآب (دو لیوان آب و دو لیوان سرکه) را باهم مخلوط کرده، سپس تمام سر و موها را با این محلول خیس کنید. بعد از چند دقیقه با یک شانه دندانه ریز موها را خوب شانه و سپس آبکشی کنید. محلول آب و سرکه نیز کپسول تخم‌ها را سست کرده و شانه دندانه ریز به جدا کردن آنها از مو کمک می‌کند، همچنین لوازم شخصی فرد مبتلا، از قبیل چادر، مقنعه،شال، روسری، ملحفه، کلاه، وسایل خواب، شانه، برس، گل سر و ... را باید به مدت ۱۰ دقیقه در آب جوشانده و سپس در آفتاب قرار داده شود.

لوسیون موضعی دای لیس®
درمان غیر سمی شپش سر

دای لیس® ٪۴
دایمتیکون

- امکان آلودگی به شپش سر در هر شرایط اجتماعی ، اقتصادی و بهداشتی وجود دارد.
- در هنگام آلودگی به شپش سر شستشوی موها با شامپوهای معمولی کافی نمی باشد.

- استفاده آسان و بی خطر
- اثر بخشی بسیار بالا
- عدم وجود عوارض دارویی
- بدون خارش و بوی زننده در هنگام مصرف
- انتخاب ارجح دوران بارداری، شیردهی، اطفال، افراد با مشکلات تنفسی ، کبدی ، کلیوی و مبتلا به صرع

شرکت سلمی دارو

تلفن: ۶۶۷۴۴۷۸۳
فکس: ۸۹۷۷۰۲۴۵
وب سایت: www.dilice.ir
فروش در کلیه داروخانه های معتبر کشور

Plasma Fractional SPARX

میکرو پلاسما فرکشنال Sparx

پلاسما Sparx اولین روش پلاسمای کسری (فرکشنال) و انقلابی برای جوانسازی صورت و بـدن به صورت کامل است و یك نوآوری عظیم در فناوری پلاسما به شمار می رود.

پلاسما فرکشنال Sparx یك متد ایمن و بدون هیچگونه عوارض جانبی و آسیب به پوست بدن می باشد که با توجه به اثربخشی شگرفی که دارد با سرمایه گذاری بسیار کم در دسترس خواهد بود.

میکرو پلاسما فرکشنال Sparx ، یك تکنولـوژی مبتنی بر پلاسـما اسپارک کم توان است که موجب ایجـاد دسـته ای از میـکرو کانالهای چندگانه جهت آسیب کنترل شـده حرارتی در یك منطقه به صـورت کسری می شود . با اسـتفاده از تکـنولوژی کسری، تعداد زیادی تخلیه میکرو پلاسمایی در فاصله مـشخص هـوایی بین اپـلیکاتور و سطـح بافت انجام مـی شود . این تخلـیه ها معـمولا نوع کانالینگ، به شـکل جریان یا جرقه هستند. انرژی تخلیه شده توسط توان خروجی و زمان هر اسپارک تعـیین می شـود ، بنابراین برای هر مـورد درمانی و ناحیه کاری ، الگویی با این دو پارامتر در نظر گرفته می شود.

این تکنولوژی جـهت جـوان سازی ، از بین بردن چین و چروک ، بالا بـردن قوام پوسـت ، بهـبود اسـکار های اکـنه ، استرچ مارک و درمان های ترکیبی با روش های ablative دیگر ، نتیجه بخش است .

.

Plasma Fractional

SPARX

پلاسما اسپارک ماتریکس

ماتریکس زیبایی،جادوی ایرانی

Input power	220VAC-50Hz
Max power consumption	110VA
screen	Touch screen 7 inch
Output Power	Max 3 watts
Frequency	70-90 KHz
Machine Weight	17 kg
Class according to iec60601-1	Class I – Type BF
Power Control	10% to 100% By software
Waveform output	Analogic osc controlled by uC
Pulse width per dot	24 - 60 ms
Head dots	25 / 10 / 9 / 5 dots
Head Types	Contact / Non contact

آدرس:تهران، اتوبان نواب شمال، نبش آذربایجان، برج گردون، واحد ۱۳۰۱
تلفن: ۶۶۳۸۹۶۷۵
roxana.medical.co@gmail.com

www.roxanamed.com

VANQUISH

- اولین و تنها رادیوفرکوئنسی غیرتماسی جهان
- فناوری منحصر بفرد
- بدون نیاز به اپراتور غیرتهاجمی

EXILIS

- رادیوفرکوئنسی و التراساند
- پیشرفته ترین روش : لیفت پوست، جوانسازی فرم دهی بدن کاهش سایز و لاغری
- غیرتهاجمی
- مورد استناد کتاب مرجع Laser & Energy Devices for the Skin

X-WAVE

- شاک ویو تراپی
- موثرترین درمان غیرتهاجمی : سلولیت ناهمواری های پوست ترک های شکمی ناشی از بارداری و کاهش وزن

ساخت انگلستان

دارای تاییدیه های FDA آمریکا و CE اروپا

منتخب جشنواره ها و مراسم معتبر بین المللی

BEAUTY CHOICE PRODUCT NEWBEAUTY WINNER AWARD · THE Aesthetic Industry Awards Aesthetic Winner 2017 · THE Aesthetic Industry Awards Aesthetic Winner 2016 · MyFaceMyBody AWARDS 2014 WINNER EXILIS ELITE · BEST SKIN TIGHTENING AWARD The Aesthetic Show USA · BEST BODY SHAPING AWARD Cozycot Women's Choice Award · Anti-Aging Trophy Romanian Anti-Aging Association 2017 · reddot award winner

LASERING

بر قله فناوری فرکشنال

SLIM EVOLUTION

- فناوری مدرن و منحصربفرد CO2 فرکشنال
- نتایج عالی و تحریک کلاژن وسیع تر
- کمترین ریسک عوارض جانبی
- جوانسازی تنها در یک جلسه
- دارای تاییدیه های FDA آمریکا و CE اروپا

استاندارد طلایی رفع موهای زائد و درمان عروق پا

Velure S800

- سریع ، بدون درد ، غیرتهاجمی
- درمان تمامی تیپ های پوستی با سیستم ELP
- بی نیاز از مواد مصرفی
- سبک و کم حجم
- دارای تاییدیه های FDA آمریکا و CE اروپا

ساخت ایتالیا

تکفام

آدرس : تهران ، اتوبان همت (شرق) ، خیابان شیراز جنوبی ،
بن بست یاس شرقی ، پلاک ۴ ، واحد ۳ | تلفن : ۸۸۶۰۰۳۲۰ – ۰۲۱
www.takfam.ir | info@takfam.ir
@takfamlaser @takfamlaser

ATRAGIN

natural cosmetics

Hands , Face & Body

کرم های مرطوب کننده کننده و تغذیه کننده عطر آگین

Soft Moisturising . Refreshingly . Cream

Vitamin A + E

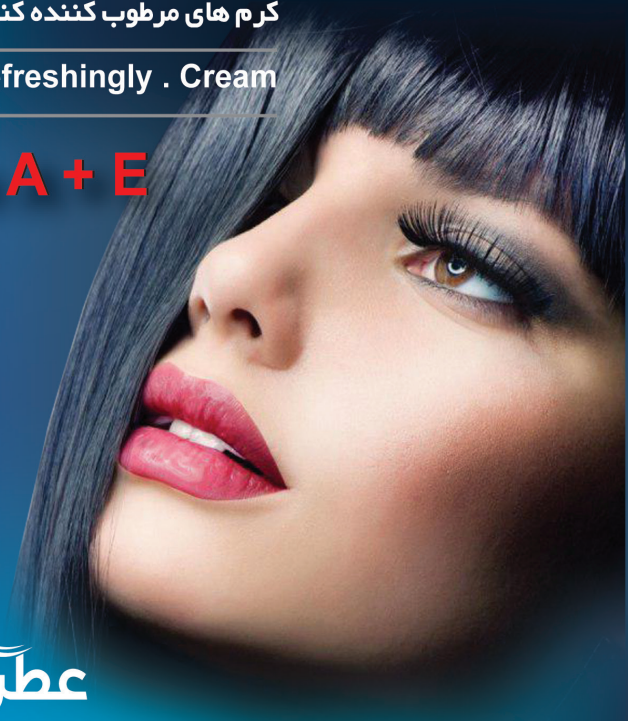

عطرآگین

بیش از ۸۱ سال با کیفیت و اصالت در خدمت بهداشت شما

100% NATURIAL PREMIUM QUALITY

تلفن روابط عمومی ۸۴۳۲۶-۰۲۱ داخلی ۱۰۷

wwwatragincosmetcs.com

info@atragincosmetcs.com

EAU THERMALE
JONZAC

محصولات درمانی و ارگانیک
مراقبت از پوست ژونزک

زیبایی در شما جاریست ...

نماینـــده انحصـاری محصـولات مورَد، گلینت، آیـوما و ژونـزک
شماره تمـاس: ۲۲۰۵۱۱۱۲ - ۰۲۱ پزشک مشاور: (داخلی ۴۰۱)
www.hourod.com | info@hourod.com

هورود HOUROD TRADING CO

PRODUIT DE FRANCE

ECOCERT

COSMETIQUE BIO CHARTE COSMEBIO

@jonzaciran | @jonzac.iran | www.jonzac.ir | info@jonzac.ir

در دنیای تکنولوژی امروز، مدرن باشید

یعنی هنوز کلینیک و یا مطب خودتون رو مکانیزه نکردید ؟؟؟

سلاک طب

پیشرو در تولید نرم افزارهای پزشکی

برای دریافت دموی رایگان

تماس بگیرید

۲۲۲۳۲۹۰۷

خط ویژه

www.selakteb.com

٪ تخفیف ویژه همایش

پرکاربرترین نرم افزار تخصصی کلینیک پوست، مو و لیزر

مزایای این نرم افزار برای شما چیست؟

- امکان تشکیل پرونده و کنترل مراجعات هر بیمار
- امکان گرفتن تعهدنامه به صورت امضا دیجیتال و اسکن اثر انگشت
- پذیرش بیمار با صدور کارت‌های عضویت و VIP
- ارسال پیامک خوشامدگویی، یادآوری وقت و تبریک تولد بیماران
- ارائه انواع گزارشات مدیریتی و مالی
- مدیر کلینیک می‌تواند گزارشات و عملکرد مرکز را روی گوشی تلفن همراه خود مشاهده کند هرجا و هرلحظه
- امکان ارسال درآمد و گزارشات مرکز به صورت تلگرام برای مدیر مرکز
- تشکیل پرونده پزشکی تخصصی با توجه به درخواست شما با امکان ثبت تصاویر بیمار و نسخ نوشته شده
- با کمک قلم نوری به راحتی می‌توانید نسخه بیمار را نوشته و همان لحظه اطلاعات داخل پرونده بیمار ذخیره می‌شود
- محاسبه منعطف مالی به ازای سرویس‌ها و خدمات برای محاسبه سهم و درصد پرسنل
- کنترل موجودی انبار با سیستم انبارداری هوشمند
- تجهیز کردن کلینیک‌های زنجیره‌ای با امکان تجمیع اطلاعات در مرکز اصلی

شرکت سلاک طب تولید کننده نرم افزار های کلینیک پوست و مو، نرم افزار رژیم درمانی، مدیریت مطب، درمانگاه و...

SelakTeb
Producer of Medical Softwares

سلاک طب
پیشرو در تولید نرم افزارهای پزشکی

تخفیف ویژه
همایش

مطب خود را به روز کنید

- نرم افزار رژیم درمانی (تنها نرم افزار دارای تاییدیه کشور)
- نرم افزار مدیریت مطب با امکان منشی و ارسال پیامک
- نرم افزار کلینیک تخصصی پوست، مو و لیزر
- نرم افزار پذیرش درمانگاه با امکان کنترل از راه دور
- نرم افزار طب کار و پایش سلامت پرسنل
- وب سایت اختصاصی + نوبت دهی آنلاین و...

۵۰۰۰ کاربر
نشانگر سابقه
قابل اعتماد

UKAS QUALITY MANAGEMENT
ISO 10002

برای دریافت دموی رایگان تماس بگیرید ۲۲۲۳۲۹۰۷

تهران، خیابان شریعتی بالاتر از پل صدر، خیابان شهید میرزاپور، خیابان علی محمدی، پلاک ۱۰، طبقه دوم، واحد ۲۰۲ www.selakteb.com

Bielenda

Think about Yourself

محصولات مراقبت از پوست لاین رز

- مناسب پوست های خشک و حساس
- آبرسان و نرم کننده پوست
- محافظ پوست در برابر آلودگی هوا
- بسیار سبک و دارای رایحه گل رز

www.bielenda.net

instagram/bielenda.ir

ارتباط با مشاور تخصصی ۰۲۱-۴۱۹۸۳

Bielenda

Think about Yourself!

نرم کننده‌های بدن وگن

- ۱۰۰ درصد گیاهی
- آبرسان و تغذیه کننده عمیق پوست
- محافظ پوست در برابر آلودگی هوا

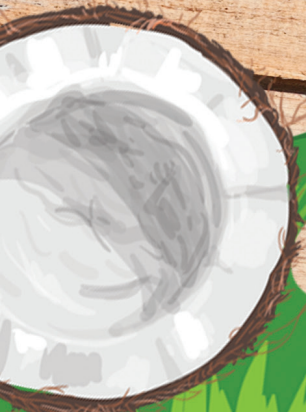

www.bielenda.net instagram/bielenda.ir ارتباط با مشاور تخصصی ۰۲۱-۴۱۹۸۳

شرکت وایا سلامت نماینده انحصاری محصولات بی یلندا در ایران

محصولات روشن کننده ایمن

WhiteFix

محصولات ضد ریزش مو،
محرک رویش، ضدشوره و چربی

Hair Cosmetics

محصولات ضد چروک با
سلولهای بنیادی گیاهی

Anti-Age

محصولات مراقبت از آفتاب

DopoBronz

سرم - قطره های ضد پیری

Antioxydant

با معتبرترین تاییدیه های بین المللی و گواهی اصالت وزارت بهداشت ایران

w w w . r o u g j . i r

Made in Italy

ROUGJ®

DERMOCOSMÉTIQUES

جستن زیبایی، هنر زندگی است.

JanuLET®

Lidocaine / Epinephrine / Tetracaine

بی حس کننده موضعی جهت

- **Micro pigmentation**
- **Micro needling**
- **Tattoo**

تولید صنعتی برای اولین مرتبه در کشور
مورد تایید متخصصان برتر پوست

شرکت داروسازی ژرف اندیشان نوید سلامت (ژانوس)
تهران، خیابان طالقانی، نبش خیابان شهید نادری، شماره ۴۱۵
تلفن: ۸۸۹۶۲۹۸۱ فکس: ۸۸۹۶۲۶۵۳
www.januspharma.com

ژانوس

First Line Treatments of Alopecia Areata

1. Intralesional & Topical Corticosteroids
2. Topical Immunotherapy:

Januprone (DPC)
Januzene (DNCB)

Janus Products Superiority

- Dose adjustment due to proper drug packaging
- Industrialized formula in various doses
- High quality pharmaceutical grade ingredients

Janus

JANUS Tehran-IRAN Tel: +(98) 21 88 96 29 81 www.januspharma.com email: info@januspharma.com

برای هرچه بهتر شناخته شدن محصول خود با انتخاب برتر همراه شوید

شرکت های دارویی محترم می توانند جهت معرفی کلیه محصولات خود یک شماره از ماهنامه را همراه با لوگوی سفارشی به خود اختصاص دهند

- ارسال به داروخانه ها و بیمارستان های سراسر کشور
- ارسال به تمامی پزشکان منتخب با تخصص های مختلف درسراسر کشور
- شرکت در همایش ها و کنگره های پزشکی
- انتخاب برتر کوتاهترین راه برای ارتباط با مخاطب در کمترین زمان ممکن
- پزشکان محترم جهت دریافت ماهنامه نام و شماره نظام خود را به شماره پیامک ۳۰۰۰۷۴۶۴۴ ارسال نمایند

FLOS-LEK
LABORATORIUM
SUN CARE
Sun Protection Tinted
Cream SPF 50+
Very high UVA and UVB protection
New generation of UVA/UVB filters
FAIR
dry and
sensitive
skin
WATER RESISTANT
UVA
SPF
50+
FLOS-LEK
LABORATORIUM
محافظت موثر در برابر آفتاب
بازرگانی یاس ملیکای جنوب
۰۷۱ ۳۲۳۶ ۱۳۷۵ - ۰۹۱۷ ۷۱۱ ۸۳۹۱
floslekskin
floslek.skin
0 71
3225
4414
khademsadegh.com

گزینه برتر

سؤال اول

پسر بچه ۱۰ ساله ای به مطب مراجعه نموده است.
به ادعای مادرش از دو ماه قبل پاپولی اریتماتو با رشدی تدریجی روی دست او ظاهر شده است.
در معاینه ندولی قرمز با قوام سفت با مرکز زخمی و بدون درد مشهود است.
کدام اقدام تشخیصی به عنوان اولین قدم تشخیصی
از سایرین مناسب تر است؟

۱- بیوپسی
۲- تهیه لسمیر با هیدروکسید پتاسیم
۳- تهیه نمونه جهت رنگ آمیزی گرم
٤- اسمیر و رنگ گیمسا

سوال دوم

خانم ۷۰ ساله ای از ۳هفته قبل دچار پلاک های بزرگ کهیری و خارش دار به رنگ قرمز تیره در اندامهای فوقانی و تحتانی و زیر شکم شده است.
در شرح حال مشخص می شود که از ۳ روز قبل روی این ضایعات تاول های بزرگ و سفتی نمایان گردیده بود.
مهمترین ناراحتی بیمار خارش است.
محتمل ترین تشخیص کدام است؟

۱- اریتم مولتی فرم
۲- بولوز پمفیگوئید
۳- پمفیگوس ولگاریس
٤- درماتیت هرپتی فرم

دکتر سیده فاطمه علوی لنگرودی
پوست-مو-زیبایی
Dr.S.Fatemeh Alavi Langerodi
خ مطهری،ابتدای خ سلیمان خاطر(امیر اتابک)،ساختمان شاهرخ
پلاک ۱۲۴،طبقه همکف، واحد ۲
تلفن : ۸۸۳۰۳۲۴۳

شرح مسابقه گزینه برتر:

نمونه ارسالی جواب گزینه برتر ۱ج،۲ب.
لطفا پاسخ های صحیح را به شماره ۳۰۰۰۷۴۶۴۴ پیامک فرمایید.

شرکت های محترم دارویی

فروش انواع ماسک و محلول ضد عفونی با نازل ترین قیمت و بالاترین کیفیت

از پیج اینستاگرام ما دیدن فرمائید

Instagram: azma_bartar

جهت سفارش با شماره ۰۹۱۲۲۴۴۳۸۹۸ تماس حاصل نمائید

- **صاحب امتیاز:** کانون تبلیغاتی انتخاب برتر دارای مجوز از وزارت فرهنگ و ارشاد اسلامی شماره پروانه:۲۰۵۸
- **مدیر مسئول:** فرحناز خدمتی
- **مدیربازرگانی:** حامد حق‌بین
- **مدیرمالی و اداری:** هانیه حق بین
- **طراح و گرافیست:** امیر روشنی

- **همکاران مجله:**

دکتر سیده فاطمه علوی لنگرودی ، دکتر فریبا رضایی، دکتر ایرج خسرونیا، دکتر مهران زمان‌زاده، دکتر علی حاجی‌ملکی، دکتر علی حیدری، دکتر کامران صحت، دکتر کامران وهاب‌آقایی، دکترمحسن پرورش

- ویژه‌نامه دارویی انتخاب برتر صرفا جهت جامعه پزشکی ارسال می گردد.
- مسئولیت صحت آگهی ها بر عهده آگهی دهنده است.
- جهت جلوگیری از هر گونه خطای احتمالی اطلاعات ارائه شده را قبل از به کارگیری با رجوع به منابع و کتب پزشکی تایید نمایید.
- پزشکان محترم جهت دریافت ویژه‌نامه دارویی، نام - شماره نظام پزشکی و آدرس خود را به شماره پیامک ۳۰۰۰۷۴۶۴۴ ارسال فرمایند.
- پزشکان محترم، نظرات- پیشنهادات و انتقادات خود را به شماره پیامک ۳۰۰۰۷۴۶۴۴ ارسال فرمایید. برای بهترین نظر- پیشنهاد و انتقاد جوایزی از سوی انتخاب برتر در نظر گرفته خواهد شد.
- پزشکان محترمی که علاقه مند به درج مطلب علمی در صفحه گردآوری با نام خود می باشند، می توانند با دفتر مجله تماس حاصل فرمایند.

انتخاب برتر

Email: entk.bartar@gmail.com

نشانی دفتر بازرگانی:

بلوار میرداماد، خیابان شمس تبریزی جنوبی
کوچه رامین، پلاک ۱۶، واحد۱
تلفن:۲۶۴۰۳۱۵۴-۲۶۴۰۳۹۹۴-۰۹۳۳-۲۰۸۲۵۰۷

شرکت های همکار در این شماره

ارکید فارمد
www.orchidpharmed.com

ایران ناژو
www.irannajo.ir

رکسانا
www.roxanamed.com

روژینیک پاسارگاد
www.rougj.ir

رها
www.rahapharm.com

سلاک طب
www.selakteb.com

سلمی دارو
www.dilice.ir

سینره
www.cinere.ir

عطرآگین
www.atragincosmetics.com

مصون دارو
www.masoondarou.net

مهرآشکار
www.mehrashkar.com

هوراد
www.hourad.com

کیلینیک پوست و مو دکتر تیزابی

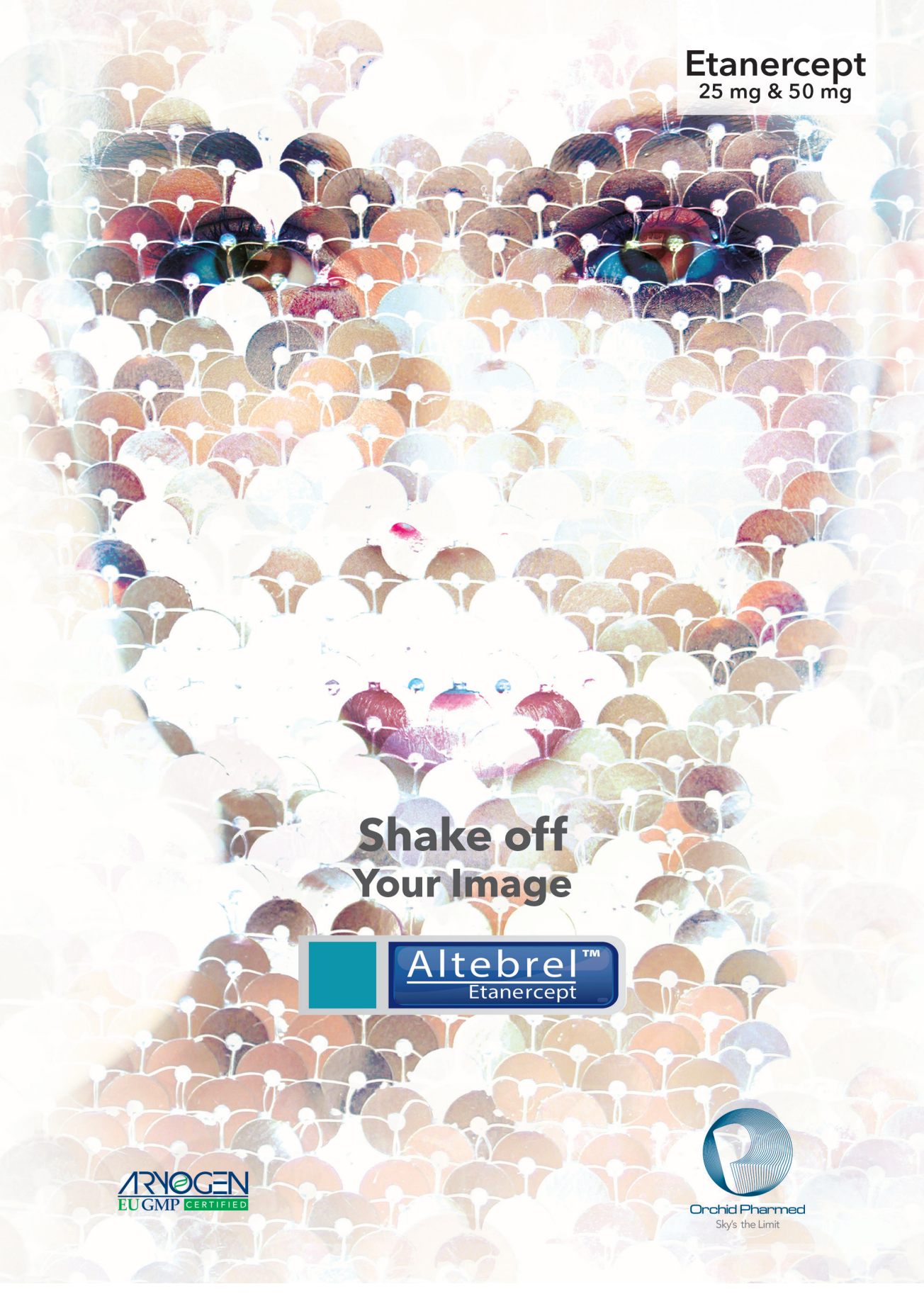
Etanercept
25 mg & 50 mg
Shake off
Your Image
Altebrel™
Etanercept
ARNOGEN
EU GMP CERTIFIED
Orchid Pharmed
Sky's the Limit